MODEL HOUSE

富士市松岡

Natural style

竪堀駅より徒歩3分

大きすぎず、ちょうどいい

リアルサイズの快適すぎる家

家じゅう20℃台全館空調

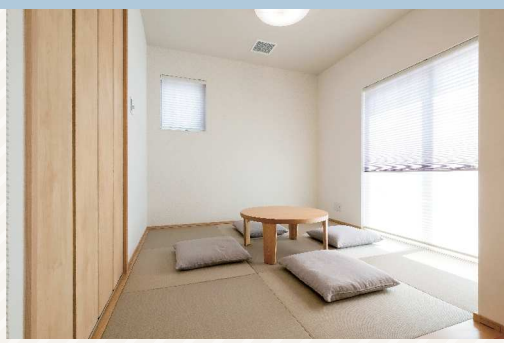

全館空調付きZEH+（ゼッチプラス）対応

延床面積31坪4LDKという等身大の家

洗面所やトイレ、廊下まで家中の室温を24時間365日20℃台に保つ全館空調は、続き間の和室を合わせると18.5畳になる開放的なLDKも、快適です。また、全室エアコンがないためスッキリした空間になります。対面式のダイニングキッチンは、玄関から2階に行くのに必ずここを通るため、自然と会話が生まれ子育て世代に人気の動線です。

断熱性レベル UA値 0.39 旭川札幌と同クラス

家中 温度差なし	24時間 快適温度	光熱費が 安い	床下からも 室温調整

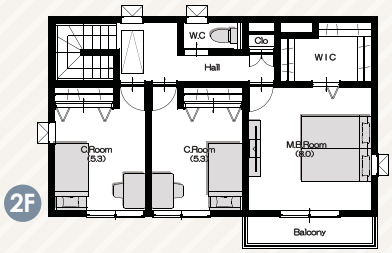

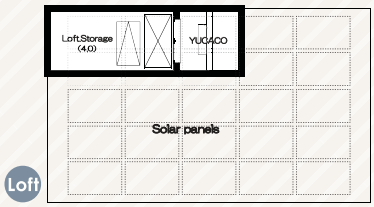

空調された小屋裏収納なので夏でも涼しく快適です。

リビングに隣接した4.5畳の和室は、客間としても、リビングの一部としても使えます。

4LDK

■敷地面積／168.12㎡(50.85坪)
■延床面積／102.67㎡(31.00坪)

全館空調

家庭用エアコン1台で家中温度差がなく、24時間365日20℃台の快適温度をキープする全館空調YUCACOシステム。

断熱材

北海道レベルの断熱効果のある自社製造施工の断熱材。この家の断熱水準UA値0.39は、静岡の断熱基準UA値0.87の約2倍の断熱性能です。

富士ひのき

富士山麓で育った富士ひのきは、地域にも貢献できる地元の良質木材。気候や風土に合っているため、地元で建てる家に最適です。

完全予約制モデルハウス

※当社からの予約確認、確定のご連絡を以って受付完了とさせていただきます。
予約状況によってはご希望の日時でのご予約がお取りできない場合がございます。
その場合は別の日程でお願いすることがございます。何卒ご了承お願いいたします。

富士市松岡 竪堀モデルハウス
営 10:00～17:00 休 水曜
カーナビは富士市松岡387-8付近を目印に。

●お問合せはお気軽に
0120 FreeDial 0120-122-975